

Bauwerk 745b
 Brücke im Zuge der A 6 über die
 GVS Brodswinden - Winterschneidbach
 und die DB AG Strecke 5321

Bau-km 745+312
 KrW = 119,163 gon LW = 56,68 m
 BzG ≥ 36,00 m LH ≥ 12,30 m ü SO
 BK nach DIN Fb 101
 ≥ 4,70 m ü GVS
 KH = 1,50 m/1,10 m

Bauwerk 745c
 Brücke im Zuge der A 6
 über die GVS Güsseldorf-
 Winterschneidbach

Bau-km 745+654
 KrW = 122,66 gon LW = 9,00 m
 BzG ≥ 30,00 m LH ≥ 4,50 m
 BK MLC 50/100
 KH = 0,75 m

Zeichenerklärung

- Planung
 - Einschnittsböschung
 - Mulde mit Fließrichtung
 - Verkehrsmasse
 - Barrierte
 - Richtungsfahrbahn mit Fahrschienen
 - Mittelschienen, Achse
 - Richtungsfahrbahn
 - Barrierte
 - Dammböschung
 - Einbaueintragungsgraben mit Fließrichtung
 - Wirtschaftsweg/Betriebszufahrt, ungebunden
 - Sträßenebenflächen
 - Mittelstreifenüberfahrt
 - Brücke mit Widerlager
 - Baustraße gebunden, ungebunden
- Sonstiges
 - Baufeldgrenze
 - Ersatzleistungsstruktur
 - Biogeschutzzaun und Ersatzleistungsstruktur
- Versorgungseinrichtungen
 - E-Freileitung
 - Trinkwasserleitung
 - E-Leitung
 - Fernmeldeleitung
 - Autobahnfernmeldeleitung
 - Regenwasserleitung
 - Entwässerungsleitung

Verwaltung

- Neigungsbrechpunkt mit Angabe von Ausrichtungshöhe, Längeneigung und Abstand zum nächsten Neigungsbrechpunkt
- Gradientenbruchpunkt
- Gradientenpunkt
- Querneigung
- Gemarkungsgrenze
- Flurstücksgrenze

Regelungsverzeichnis

- Nr. im Regelungsverzeichnis

Gebiete und Flächen

- gemischte Baufläche
- Wohngebiet
- Schutzgebiet Natur, Landschaft, Wasser
- gesetzlich geschütztes Biotop
- Ziele der Raumordnung
- Vorgemerkte Anlagen der Energiegewinnung

Information zu Fremdleitungen nicht zur Maßnahme geeignet

Entwurfsbearbeitung:

EIBS Entwurfs- und Ingenieurbüro
 Straßenseiten GmbH
 Bernhardtstraße 92, 01187 Dresden, Tel. 0351/46610
 Dresden, den 07.06.2021

bearbeitet: 06/2021 Renner
 freigegeben: 06/2021 Tobeschat

Die Autobahn
 Niederlassung Nordbayern
 Flaschenstraße 55, 90402 Nürnberg

bearbeitet: Fiel
 freigegeben: Meiner
 Projekt-Nr.: A-02184-00

Nr.	Art der Änderung	Datum	Zeichen

Lagesystem: 3 GK 4
 Höhensystem: DHHN 2016 (Status 170)
 Stand Kataster: 07/2019
 Bestandsvermessung: 12/2017

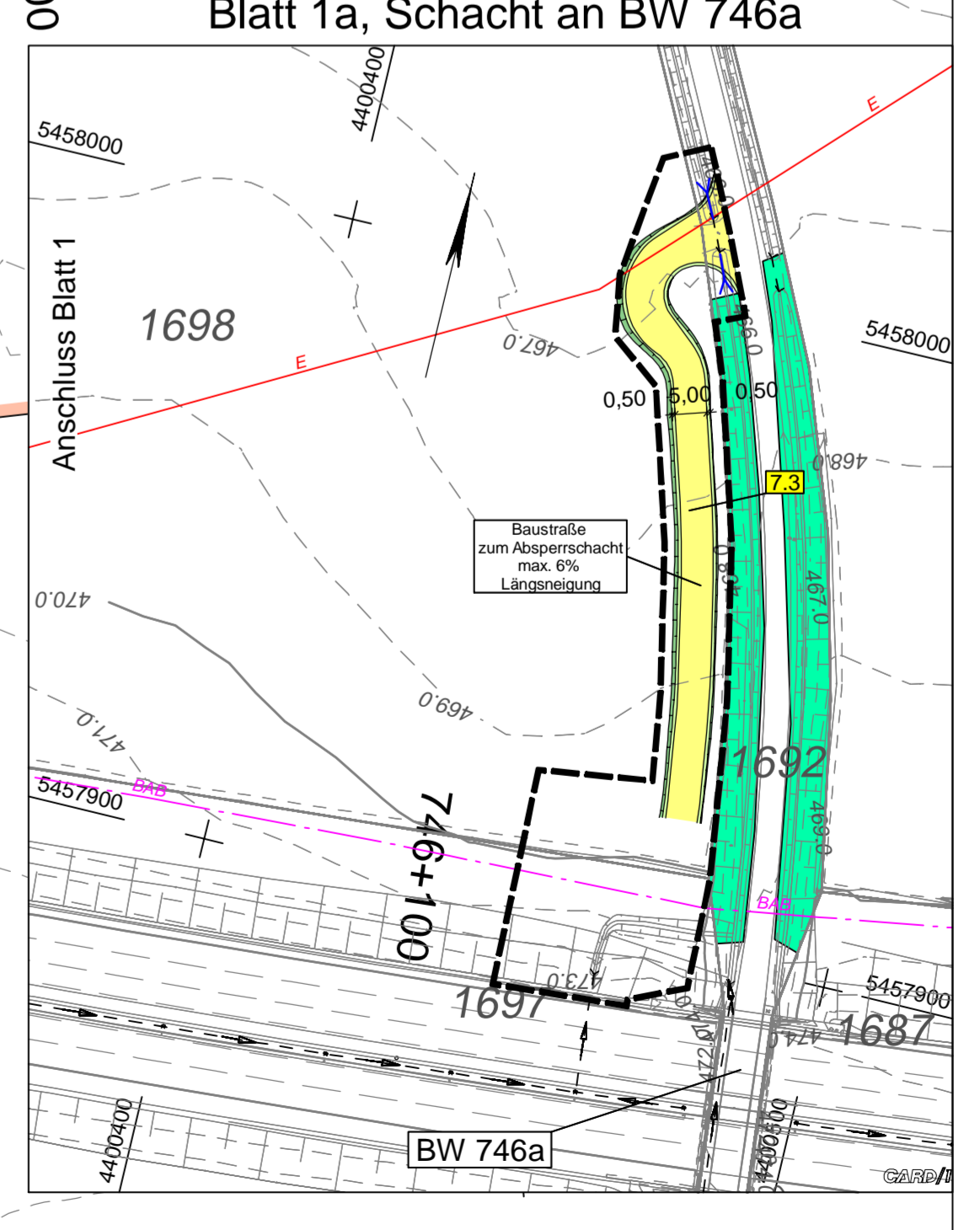

FESTSTELLUNGSENTWURF

Die Autobahn GmbH des Bundes

Unterlage / Blatt-Nr.: 16.2 / 1
 Lageplan Baustraßenkonzept

PROJIS-Nr.:
 Straße / Abschnitt-Nr. / Station: A6/2202, 426
 Maßstab: 1:1000

BAB A 6 Heilbronn - Nürnberg
 von östl. AS Herrieden bis östl. AS Lichtenau
 BW 745b Brücke über eine GVS und DB Strecke 5321
 Bau-km 744+915 bis 745+885

Aufgestellt: 15.06.2021
 Niederlassung Nordbayern
 gez. Stadelmaier, Abteilungsleiter

Quelle: Bayerische Vermessungsverwaltung
 Bayerische Vermessungsverwaltung
 Bayerisches Landesamt für Umwelt
 Bayerisches Landesamt für Denkmalpflege
 Bayerisches Landesamt für Informationstechnik
 www.gisdaten.bayern.de